PTA活動が変わります

足立区立第九中学校
ＰＴＡ会長　河原　淳

日頃よりPTA活動にご理解ご協力ありがとうございます。

PTAとは保護者と先生方でつくられる任意加入のボランティア組織です。本校PTAでは、会員の皆様の負担を軽減するため、活動内容を見直し、前例踏襲をやめ、強制ではなく、出来る範囲で、自ら楽しんで参加していただく組織へと変わろうとしています。

つきましては、今後のPTA活動をより良くしていくため、『PTA活動に関するアンケート』を実施いたします。下記のＵＲＬまたは、ＱＲコードからアクセスし、５月３１日（火）までに、ご回答を送信してください。

ご多用中とは存じますが、ご理解のほどよろしくお願いいたします。

※昨年度末にご回答いただいた方は、改めてご回答いただく必要はございません。

これまでの委員会を見直し、
イベントサポート委員会を新設。

https://forms.gle/3qg43E8gXC9Ax96T7

行事ごとにボランティアを募集し、
保護者の負担を軽減。

ゆるく　楽しく！
できる人ができることをできる範囲で

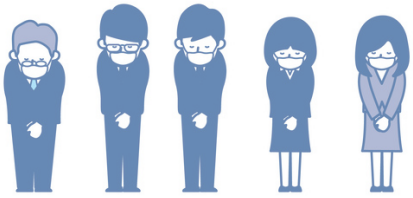

今後の方向性を考える上で参考とさせていただきます。
たくさんの皆様の回答をお待ちしています。